

S



SCHEMATICKÝ GEOLOGICKÝ PROFIL E



J

Dvůr Králové nad L. - Skalní řízení v bývalém lomu u nádraží ČD

E

SOUČASNÝ STAV

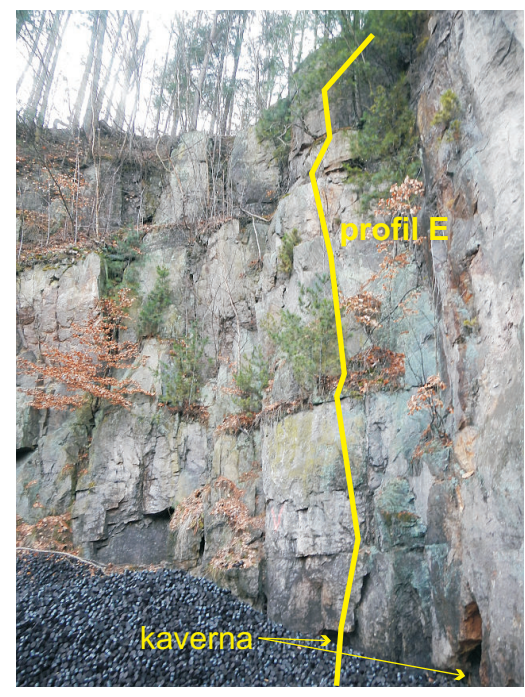
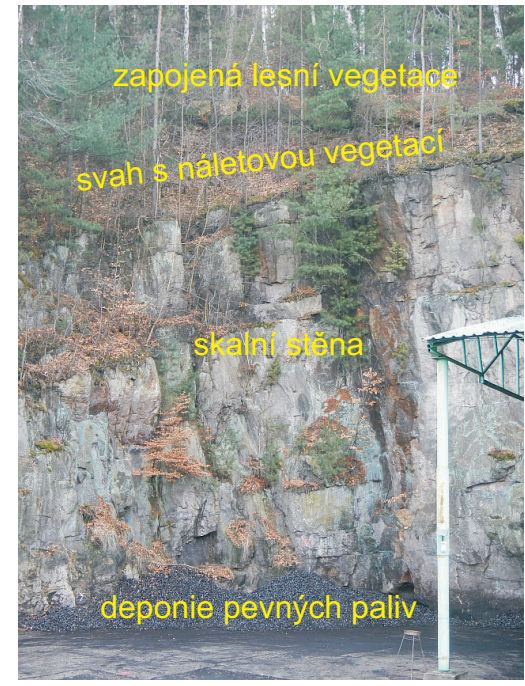

roh skladovací haly
pevných uhelných paliv

pojízdna plocha

pojízdna plocha

lokální maximální výška skalního svahu
cca 16m

347,90

deponie
uhelných briket

pata
svahu

kaverna

kriticky labilní
pozice skalní stěny
(určeno k odbourání)

skalní
věž V6

nálet

převís
-20°

křoviny

výrazné
subhorizontální
poruchy

svislé poruchy
sledující povrchové
zvětvávání

skalní masiv
glaukonitický křemenný
(jílovitý) pískovec
perucko-korycanského
souvství, cenoman

2 m
Měřítko:
2 m

ppč. 311/12
ostatní plocha
Ing. Jiří Vidasov

ppč. 311/2
lesní pozemek
Město Dvůr Králové n. L.

lesní
porost

náletový porost
se zpevňující funkcí

výška
(mnm)
372,00

370,00

368,00

366,00

364,00

362,00

360,00

358,00

356,00

354,00

352,00

350,00

348,00